

Grunnmynd 1. hæðar, 1:100

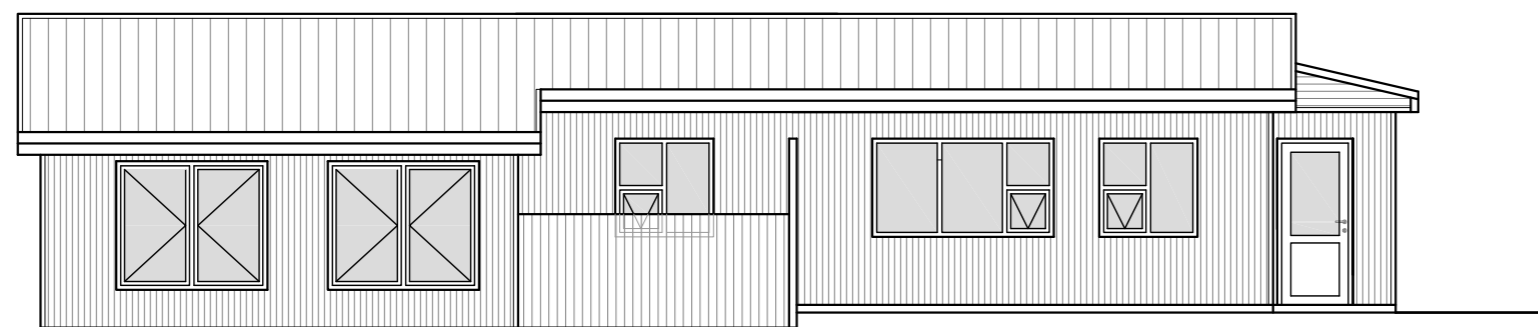

Útlit suður, 1:100

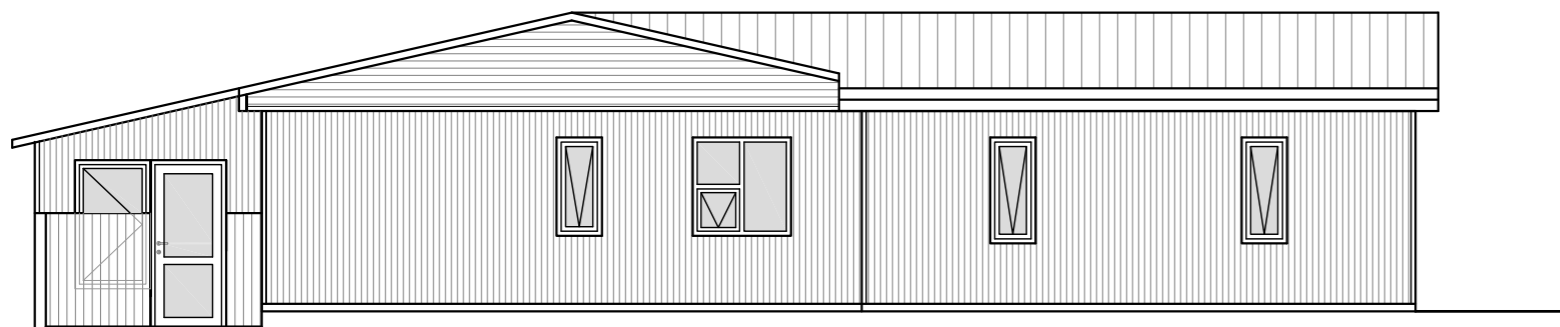

Útlit austur, 1:100

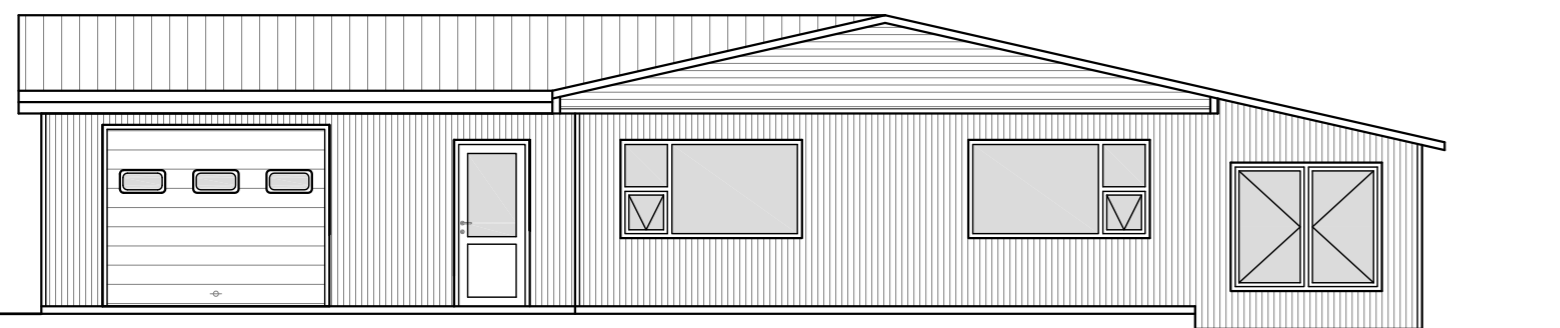

Útlit vestur, 1:100

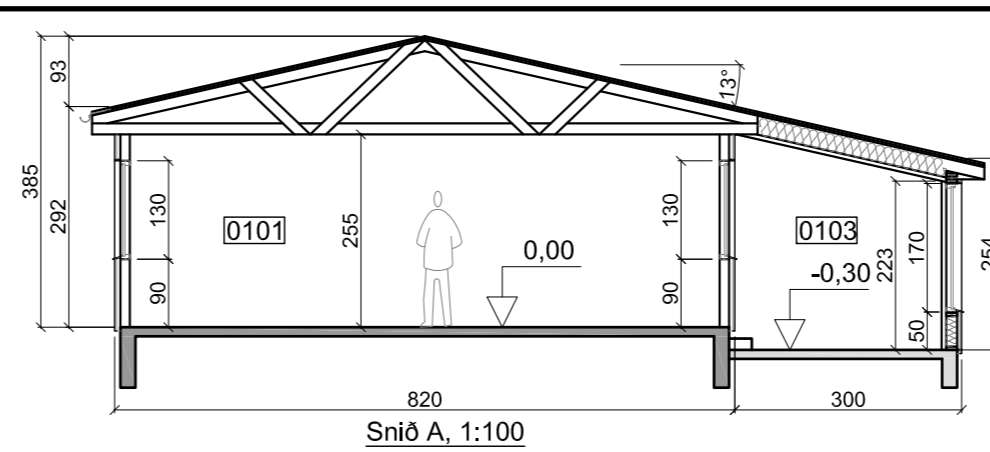

Sníð A, 1:100

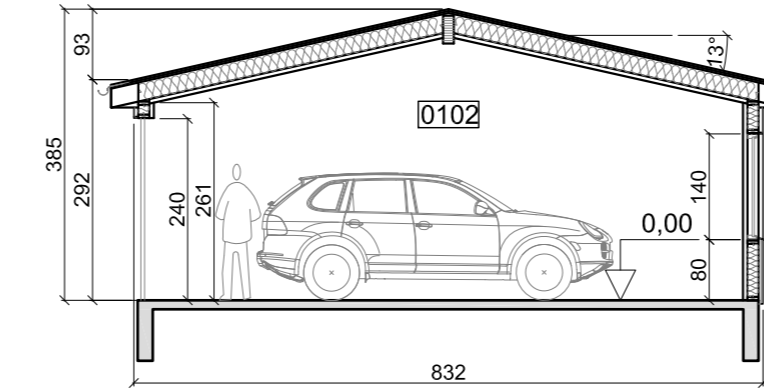

Sníð B, 1:100

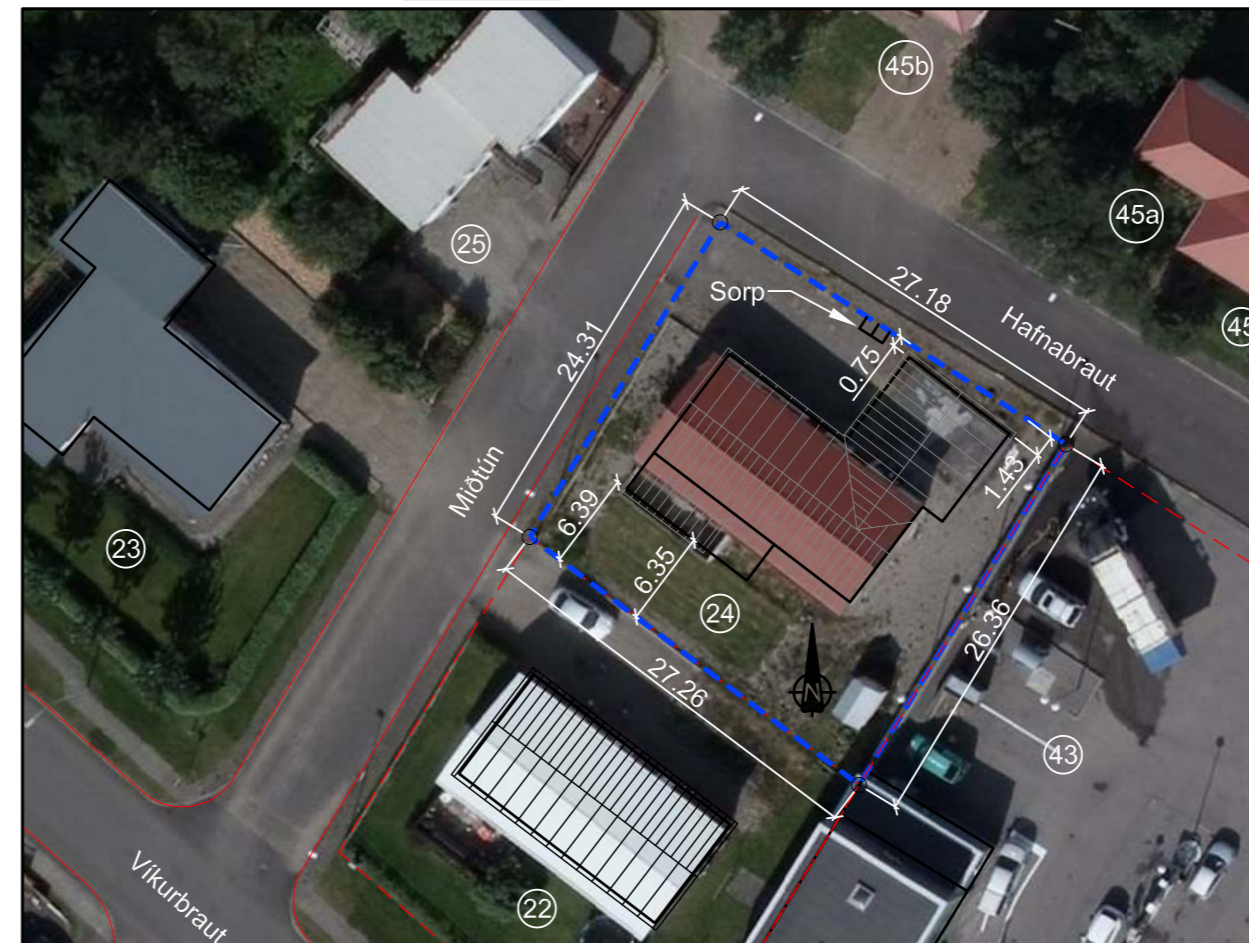

Afstöðumynd, 1:500

Skýringar

- SL Síökkvítæki
- R Reykskynjari
- HS Hitaskynjari
- LR Loftræsing
- BO Björgunarp (B min=0,6 m og B+H=1,5 m)
- NF Gólfniðurfóll
- RP Rotþró
- ST Stjórnstöð eldvarnarkerfis
- BS Brunaslanga
- ÚT Útgangur

Dags:	Nr.	Breytingar:	Samþ.

Byggingarlýsing:

Sótt er um leyfi til að byggja bílskúr og sólstofu við núverandi íbúðarhús að Miðtúni 24 á Höfn í Hornafirði (landnr. 159883). Núverandi hús er byggt úr timbri og með kraftsperrupaki. Bílskúrin verður byggður að hluta til á þegar steiptum sökkli en að hluta til á nýjum steiptum sökkli. Sólstofan verður byggð á nýjum sökkli. Bílskúrin og sólstofan verða úr timbri. Veggir verða úr 45x145 timbri c/c600 með 150 mm steinullareinangrun, þéttull, milli veggstöða. Utan á grindina kemur 9 mm krossviður, síðan 35x45 mm grind og þar utan á kemur standandi bárujárnsklæðning með sama útlit og núverandi íbúðarhús. Innveggir í bílskúr verða úr timbri og gipsplötum (klæðning í flokki 1). Nýjir gluggar verða timburgluggar með K-gleri. Að innan verða útveggir með rakavarnarlagi, 35x45 mm rafmagnsgrind og að lokum tvöfalt lag af gipsi eða einfalt lag af spónaplötum og gips yfir þær (klæðning í flokki 1). Þak bílskúrs og sólstofu verður úr 45x245 mm timbri með 220 mm einangrun með vindpappa (vindvörn) á milli sperra og verður klætt með 25x150 mm borðaklæðningu, þakpappa og síðan bárujárni í sama lit og er á íbúðarhúsinu. Límtrébiti verður í mæni bílskúrs. Þak hússins framlengist yfir sólstofu. Að innan verður loft bílskúrs og sólstofu klætt með 35x45 mm rafmagnsgrind og tvöföldu lagi af gipsi (klæðning í flokki 1).

Reykskynjarar skulu vera í hverju herbergi auk eldhúss, stofu og gangs. Einnig skal reykskynjari vera í bílskúr og sólstofu.

Lagfæringar á brunavörnum verðar gerðar samhliða viðhaldi á húsinu.

Loftræsting er út um opnanleg fög á glugga á öllum rýmum nema baðherbergi en þar er vélrænt útsög.

Að öðru leiti er vísað í teikningar Helga Hjaltasonar gerðar árið 1979.

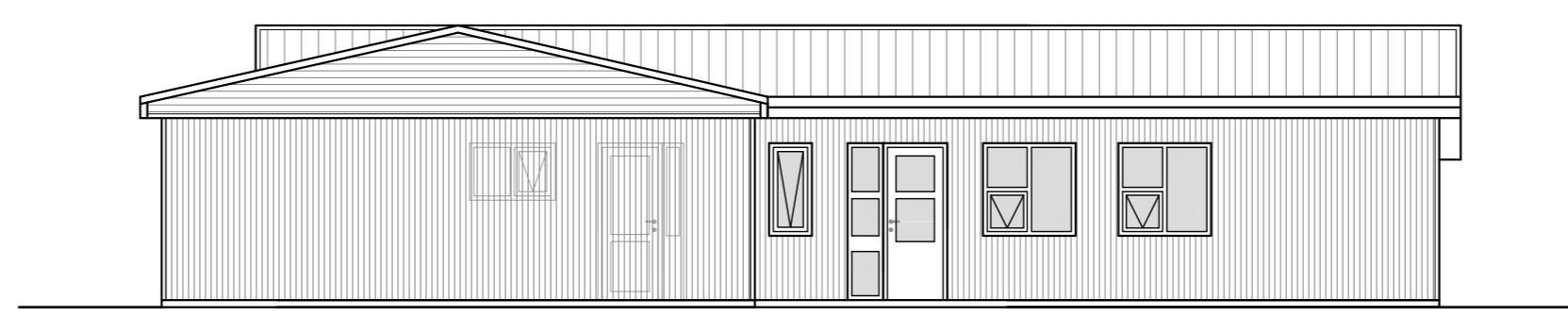

Útlit norður, 1:100



Fellsmúli 26 • 108 Reykjavík • Sími: 517 9050 • Netfang: verkhof@verkhof.is

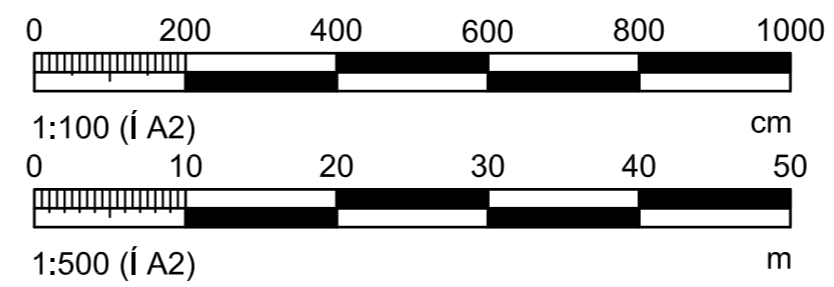

Hélti verks:	Miðtún 24 Höfn Hornafirði	Höfnunni: Svavar M. Sigurjónsson 180867-3419 Björgvín Ó. Sigurjónsson 110481-5279	Dags:	13.07.2018	
Hélti teikningar:	Aðal- og brunavarnaruppdráttur: 1. hæð Grunnmynd, útlit, sníð, afstöðumynd og skýringar	Samþykkt:	Verknúmer:	18-24	
Hannað:	BÓS/SMS	Teiknari:	BÓS	Mælt:	Svavar M. Sigurjónsson 180867-3419
Mælt:	BÓS	Yfirfarir:	SMS	Samþykkt:	101
Útgáfa:	101	Mælikv:	1:100 / 1:500	Útgáfa:	101